PLAN OGÓLNY GMINY IZBICA KUJAWSKA

Strefy Planistyczne, Obszary Uzupełnienia Zabudowy

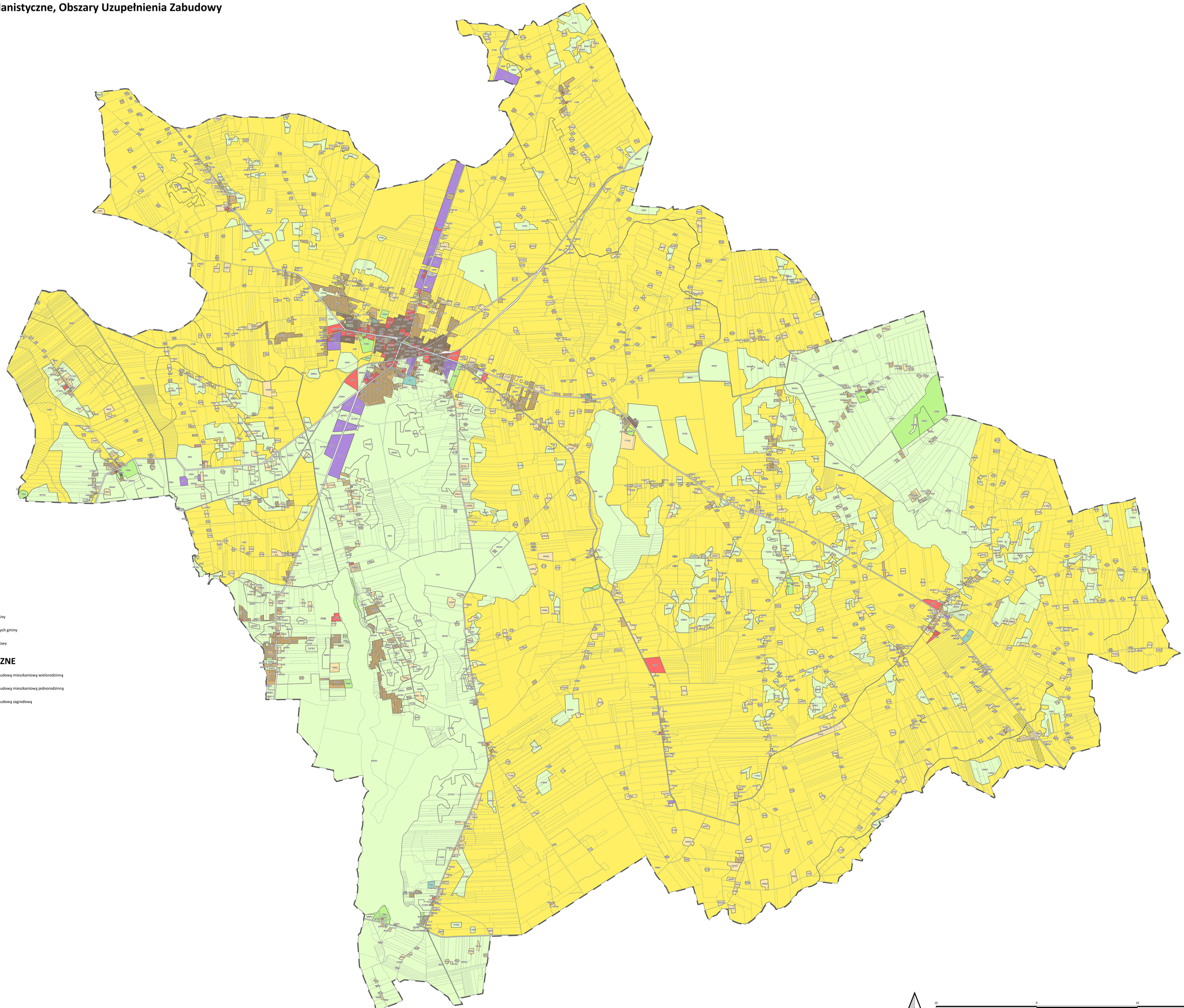

OZNACZENIA

- granica planu ogólnego gminy
- granica działek ewidencyjnych gminy
- obszar uzupełnienia zabudowy

STREFY PLANISTYCZNE

- strefa wielofunkcyjna z zabudową mieszkaniową wielorodzinną
- strefa wielofunkcyjna z zabudową mieszkaniową jednorodzinną
- strefa wielofunkcyjna z zabudową zagrodową
- strefa usługowa
- strefa gospodarcza
- strefa produkcji rolniczej
- strefa infrastrukturalna
- strefa zieleni i rekreacji
- strefa cmentarzy
- strefa otwarta
- strefa komunikacyjna

10 0 10 20 m

1 : 10 000