PLAN OGÓLNY GMINY IZBICA KUJAWSKA

Uzasadnienie

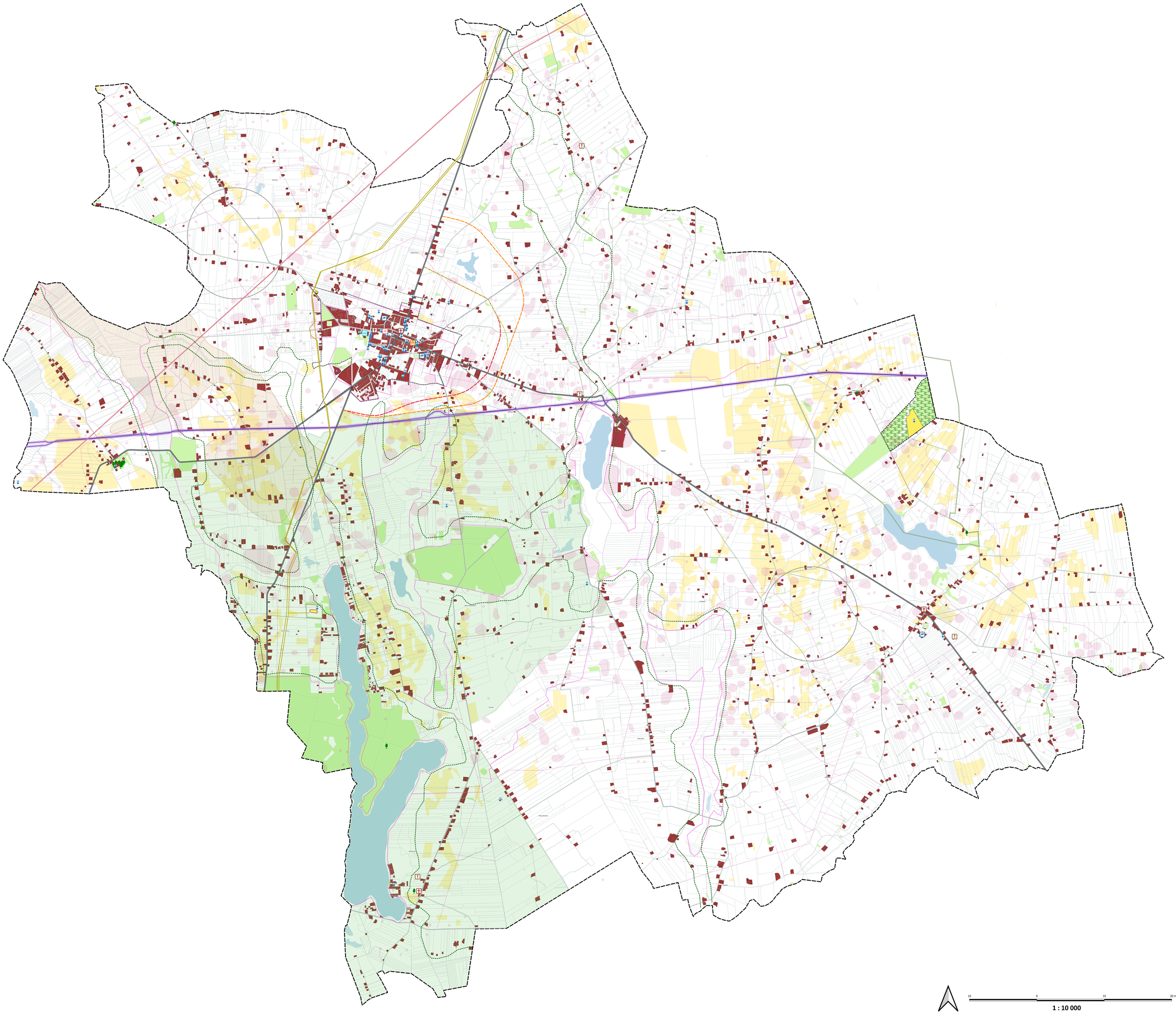

OZNACZENIA

- granica planu ogólnego gminy

OBSZARY CENNE PRZYRODNICZO

- Obszar Chronionego Krajobrazu "Jezioro Modzerowskie"
- pomnik przyrody
- granice ciągów ekologicznych
- gleby wysokiej przydatności rolniczej klasy I-III
- granice zidentyfikowanych krajobrazów wyznaczonych w audyciekrajobrazowym

ZŁOŻA I TERENY GÓRNICZE

- złoże węgla brunatnego Mąkoszyn-Grochowiska

OBSZARY CENNE KULTUROWO

- parki podworskie
- stanowiska archeologiczne
- zabytki nieruchome

Park Kulturowy Wietrzychowice:

- obszar Gaj
- obszar Wietrzychowice
- strefa A - obszar chroniony
- strefa B
- strefa C - otulina

INFRASTRUKTURA TECHNICZNA

- oczyszczalnia ścieków
- gminne ujęcie wody
- linia energetyczna wysokiego napięcia 110 kV wraz z pasem technologicznym
- linie elektroenergetyczne niskiego napięcia
- gazociągi wysokiego ciśnienia
- stacja redukcyjno-pomiarowa
- rurociągi ropy naftowej wraz ze strefą kontrolowaną
- elektrownie wiatrowe

INFRASTRUKTURA DROGOWA

- drogi wojewódzkie
- drogi powiatowe
- drogi gminne

Orientacyjny brzebieg obwodnicy miasta Izbica Kujawska

- wariant 1
- wariant 2
- wariant 3

INFRASTRUKTURA SPOŁECZNA

- urząd gminy
- szkoly podstawowe
- przedszkola
- boiska
- ośrodek zdrowia
- cmentarze
- kościoły

10 0 10 20 m

1 : 10 000